

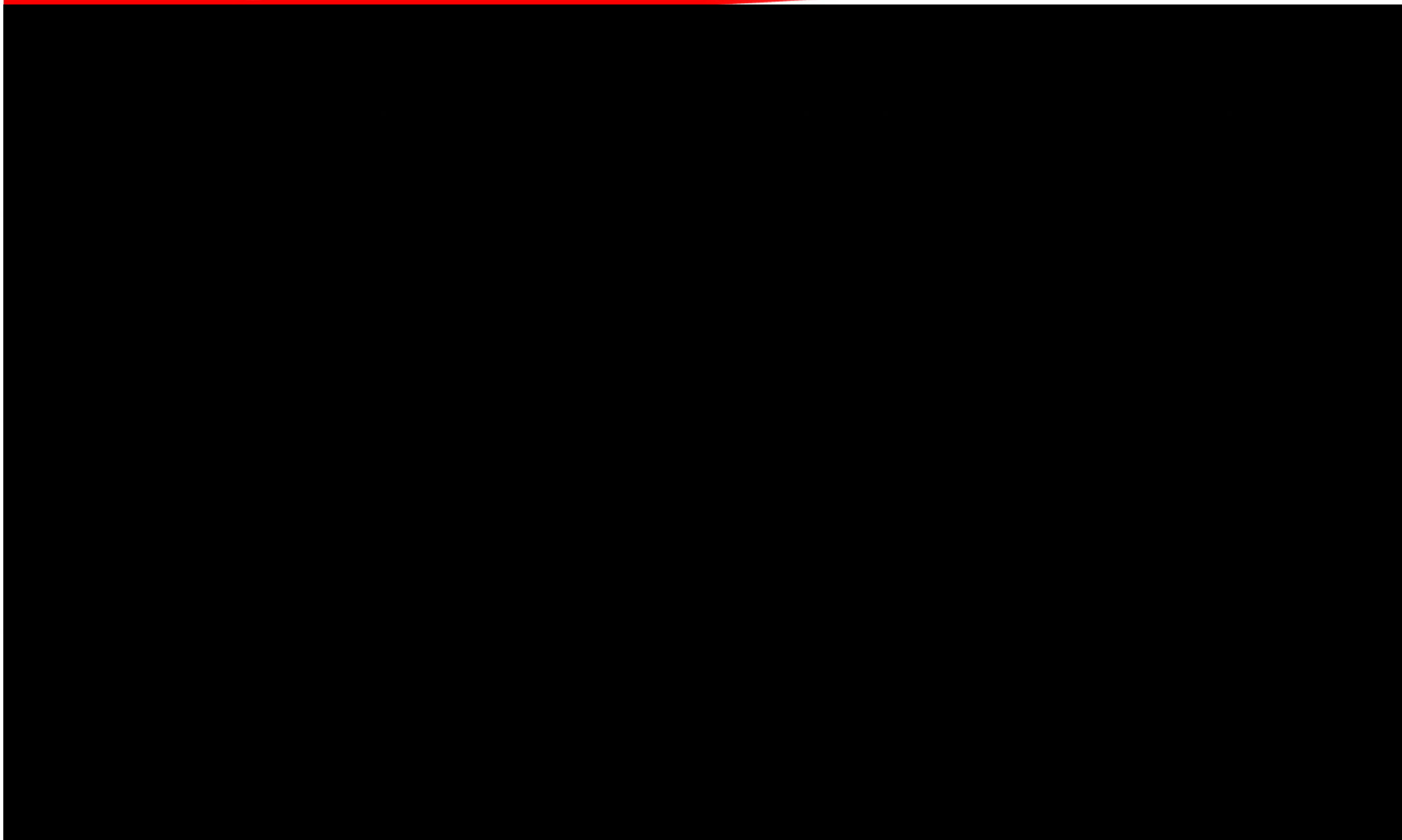

RINEM – REDE INTEGRADA DE EMERGÊNCIA JUNDIAÍ E REGIÃO





RINEM – REDE INTEGRADA DE EMERGÊNCIA JUNDIAÍ E REGIÃO

Valter Silva:

Presidente da RINEM

(19) 97415-9316

Coordenadoria@rinemjundiai.com.br



Prevenção de acidentes industriais maiores OIT174



RINEM – REDE INTEGRADA DE EMERGÊNCIA JUNDIAÍ E REGIÃO

RINEM

A **RINEM - Rede Integrada de Emergência de Jundiaí e região**, fundada em 2010, é uma entidade sem fins lucrativos, mantida com recursos das empresas participantes, sendo composta pelas empresas associadas, Corpo de Bombeiros, Defesa Civil e outros órgãos municipais, consolidada através de estatuto.

Empresas filiadas:





RINEM – REDE INTEGRADA DE EMERGÊNCIA JUNDIAÍ E REGIÃO

Atualmente existe cerca de 49 planos de atuação no Brasil 28 no estado de São Paulo, outros estão nos estados:

Rio de Janeiro,

Bahia

Paraná

Rio Grande do Sul

Mato Grosso do Sul

Minas Gerais





RINEM – REDE INTEGRADA DE EMERGÊNCIA JUNDIAÍ E REGIÃO

Atuação operacional – Área do 19º GB e da RINEM





RINEM – REDE INTEGRADA DE EMERGÊNCIA

JUNDIAÍ E REGIÃO

- A RINEM é um sistema que integra recursos e organizações envolvidas na resposta a emergências e desastres.
- Ela promove a coordenação e a colaboração entre os diversos atores envolvidos, como órgãos governamentais, empresas, instituições e entidades da sociedade civil.
- A RINEM permite a troca de informações, o compartilhamento de recursos e a atuação conjunta para uma resposta mais eficiente e coordenada em casos de grandes acidentes e desastres.
- A importância da RINEM reside na sua capacidade de otimizar a resposta, minimizando os impactos e maximizando a eficácia das ações em situações de crise.



RINEM – REDE INTEGRADA DE EMERGÊNCIA

JUNDIAÍ E REGIÃO

Legislação

Decreto Estadual nº 63.058/2017, de 12 de dezembro de 2017

Regulamenta o Sistema de Atendimento de Emergências no Estado de São Paulo e dispõe sobre o serviço de atendimento de incêndios, desastres e outras emergências, nos termos da [Lei Complementar nº 1.257, de 6 de janeiro de 2015](#)

Artigo 3º - O Sistema de Atendimento de Emergências tem por finalidade estruturar a atuação do CBPMESP na pronta resposta às emergências e facilitar a integração com outros órgãos, observadas as respectivas atribuições, bem como organizar e estabelecer ações preventivas para a capacitação e credenciamento de órgãos, entidades, pessoas jurídicas de direito privado e físicas, para atuação conjunta nos atendimentos emergenciais

Artigo 4º - A estrutura do Sistema de Atendimento de Emergências, coordenado pelo CBPMESP, é composta por:

III - bombeiros públicos municipais ou voluntários e guarda-vidas, civis ou temporários contratados pelos municípios ou pelo Estado de São Paulo e submetidos a treinamento pelo CBPMESP;

IV - integrantes de Planos de Auxílio Mútuo - PAM e de Redes Integradas de Emergências – RINEM;

V - clubes de serviços, concessionárias de serviços públicos, organizações não governamentais, associações e entidades privadas de modo geral;

VI - bombeiros civis privados, de acordo com a legislação federal;

VII - integrantes de brigadas de incêndio;



RINEM – REDE INTEGRADA DE EMERGÊNCIA JUNDIAÍ E REGIÃO

Objetivo

Capacitar: Conhecimentos, treinamentos e simulados



Melhorar: o tempo resposta no atendimento da Emergência.

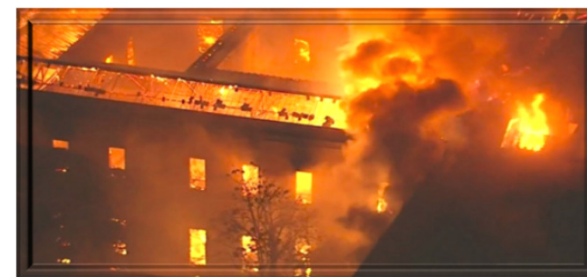

Compartilhar: Compartilhamento de recursos físicos e humanos das empresas associadas e parceiras para o uso no caso de emergências, como incêndios e outras ocorrências que porventura possam ocorrer nas empresas associadas.





RINEM – REDE INTEGRADA DE EMERGÊNCIA JUNDIAÍ E REGIÃO

Treinamentos



Combate a incêndios



Emergências químicas



SICOE



Trabalho em altura



Cbte. a incêndio florestal



P Competente contra quedas



RINEM – REDE INTEGRADA DE EMERGÊNCIA JUNDIAÍ E REGIÃO

Simulados





RINEM – REDE INTEGRADA DE EMERGÊNCIA JUNDIAÍ E REGIÃO

Visita de prontidão



Simulado abandon P&G





RINEM – REDE INTEGRADA DE EMERGÊNCIA JUNDIAÍ E REGIÃO

Simulados



AEROPORTO DE JUNDIAÍ



RINEM – REDE INTEGRADA DE EMERGÊNCIA JUNDIAÍ E REGIÃO

Simulado de acidente envolvendo transporte de produtos perigosos



Na próxima sexta-feira (22), acontece o Simulado de Acidente de Trânsito Envolvendo Produtos Perigosos, promovido pela Secretaria de Segurança da Prefeitura de Louveira. A iniciativa, que acontece durante a Semana Nacional de Trânsito, de 18 a 25 de setembro, conta com a presença da Rede Integrada de Emergências e Helicóptero Águia - RINEM e da Polícia Militar, com o papel de garantir o transporte da vítima e a segurança do local, respectivamente.



RINEM – REDE INTEGRADA DE EMERGENCIA JUNDIAÍ E REGIÃO

Acionamento em caso de emergência



COBOM - Campinas



19º Grupamento de Bombeiros

RINEM

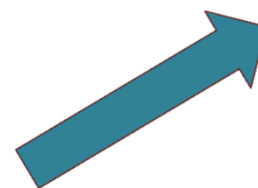



RINEM – REDE INTEGRADA DE EMERGÊNCIA JUNDIAÍ E REGIÃO

Recursos materiais das empresas integrantes

- ✓ Sistema de comunicação exclusivo através de Nextel;
- ✓ Kit de equipamentos padronizados para uso na RINEM como:



Isolamento



- ✓ 62 Brigadistas equipados com EPI's p incêndio;
- ✓ 132 Roupas nível "B" (emergência química);
- ✓ 1200 Litros de LGE;
- ✓ 22 vítimas sendo atendidas ao mesmo tempo;
- ✓ 670 mts. de mangueiras;
- ✓ 2.200 metros de corda.
- ✓ 31 equipamentos autônomos



Equipamentos hidráulicos e roupa de aproximação



Químico



Acessórios





RINEM – REDE INTEGRADA DE EMERGÊNCIA JUNDIAÍ E REGIÃO

ESTRUTURA DE FUNCIONAMENTO

ATENDER NECESSIDADES ADMINISTRATIVAS

PRESTAR 1º SUPORTE EMERGENCIAL



Características



PRÁTICO

Facilidade de montagem/desmontagem do kit no veículo.



SEGURO

Tanque em PVC com aditivo anti-chamas.



EFICIENTE

Opera de 15 a 30 minutos aplicando água ou água + espuma.



RINEM – REDE INTEGRADA DE EMERGÊNCIA JUNDIAÍ E REGIÃO

Atuação dos brigadistas da RINEM

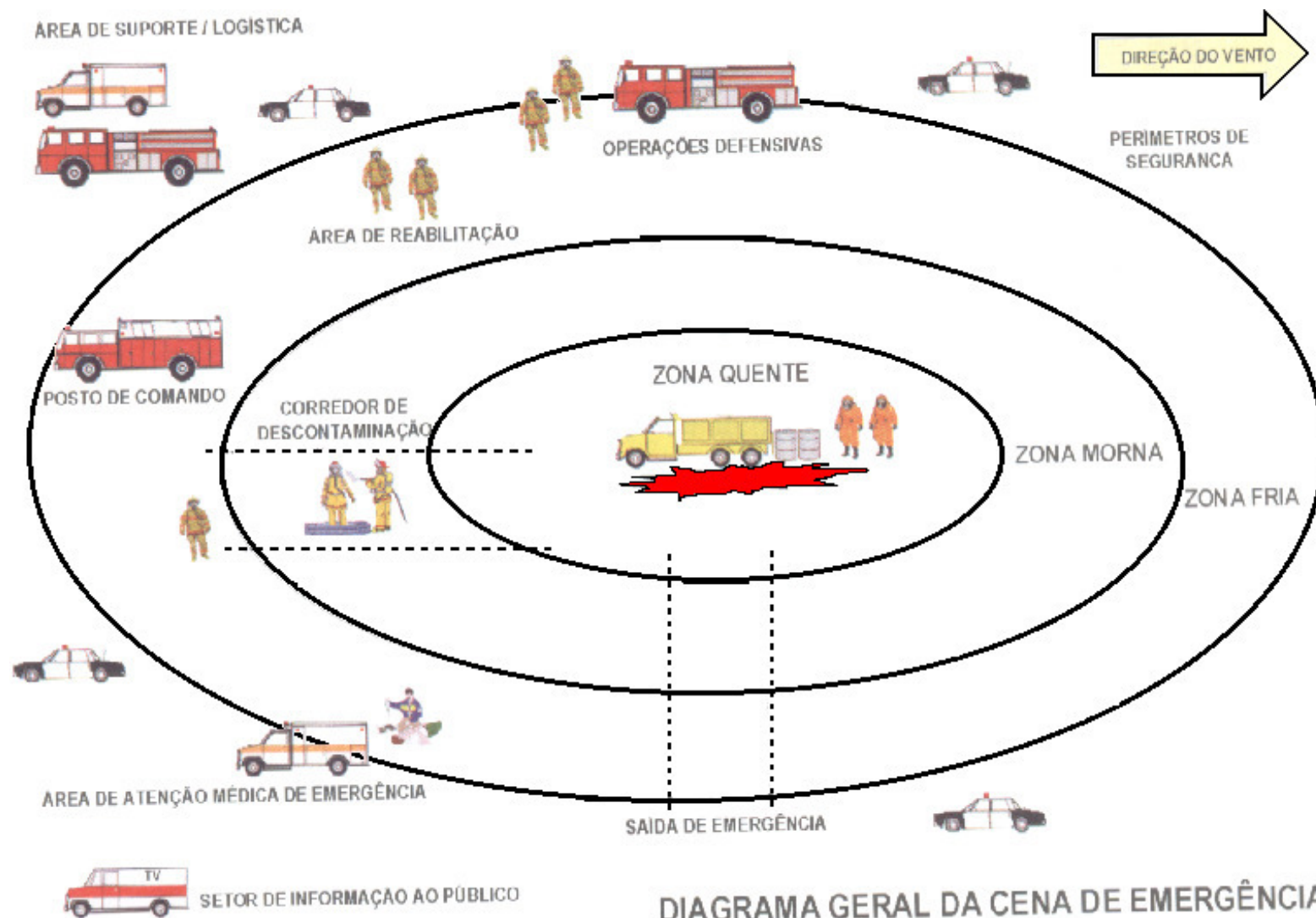



RINEM – REDE INTEGRADA DE EMERGÊNCIA JUNDIAÍ E REGIÃO

KIT de emergência individual



Exemplos





RINEM – REDE INTEGRADA DE EMERGÊNCIA JUNDIAÍ E REGIÃO

Benefícios para o associado

- 01 Ano a mais de AVCB (de 3 para 4 anos);
- Comunicação direta com o Corpo de Bombeiros Militar;
- Treinamentos diversos, destaque para SICOE com Corpo de bombeiros;
- Visitas de Prontidão (Bombeiros);
- Integração entre empresas e órgãos municipais e estaduais, Etc;
- Possível redução na cota de seguro.



RINEM – REDE INTEGRADA DE EMERGÊNCIA JUNDIAÍ E REGIÃO



COOPERAÇÃO

PREVENÇÃO

INTEGRAÇÃO