

Nova EJA

SESI

SESI ESCOLA
DE REFERÊNCIA



CONTEXTO DIAGNÓSTICO



31% dos estudantes que iniciam o ensino fundamental não **concluem a educação básica.**

Brasil entre os países com os menores percentuais de adultos com o Ensino Médio completo

31% dos estudantes que iniciam o ensino fundamental não **concluem a educação básica.**

Brasil entre os países com os menores percentuais de adultos com o Ensino Médio completo

12 milhões de jovens com idade entre 15 e 29 anos não estudam nem trabalham.

Dificuldades para se inserir no mundo do trabalho e para avançar nos seus projetos de vida.

População maior de 18 anos sem Educação Básica X Matrículas na EJA

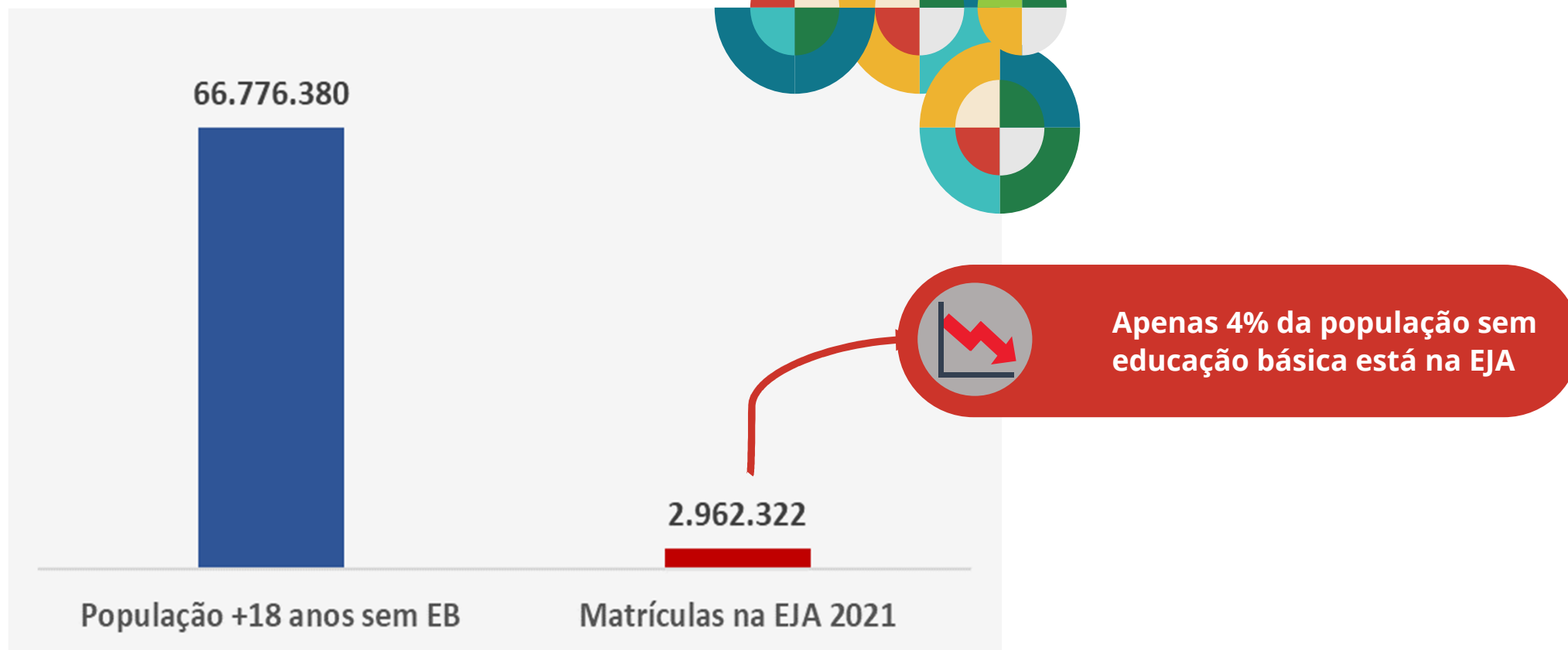

Impactos Econômicos para População e para o País



Remuneração 37% menor

Jovens que não concluem a educação básica têm remuneração 37% menor em relação àqueles que concluem a educação básica.

X

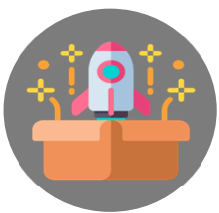

Limitados em seus projetos de vida

O aumento da escolaridade da população e incremento das habilidades e competências é fundamental para realizar os projetos de vida dos estudantes.



O SESI tem uma Nova Educação de Jovens e Adultos

Que promove a elevação da
escolaridade e desenvolve as
competências para o século XXI.

SESI

Principais Resultados



A EJA SESI - Grandes Números



Total de Matrículas de EJA na rede SESI

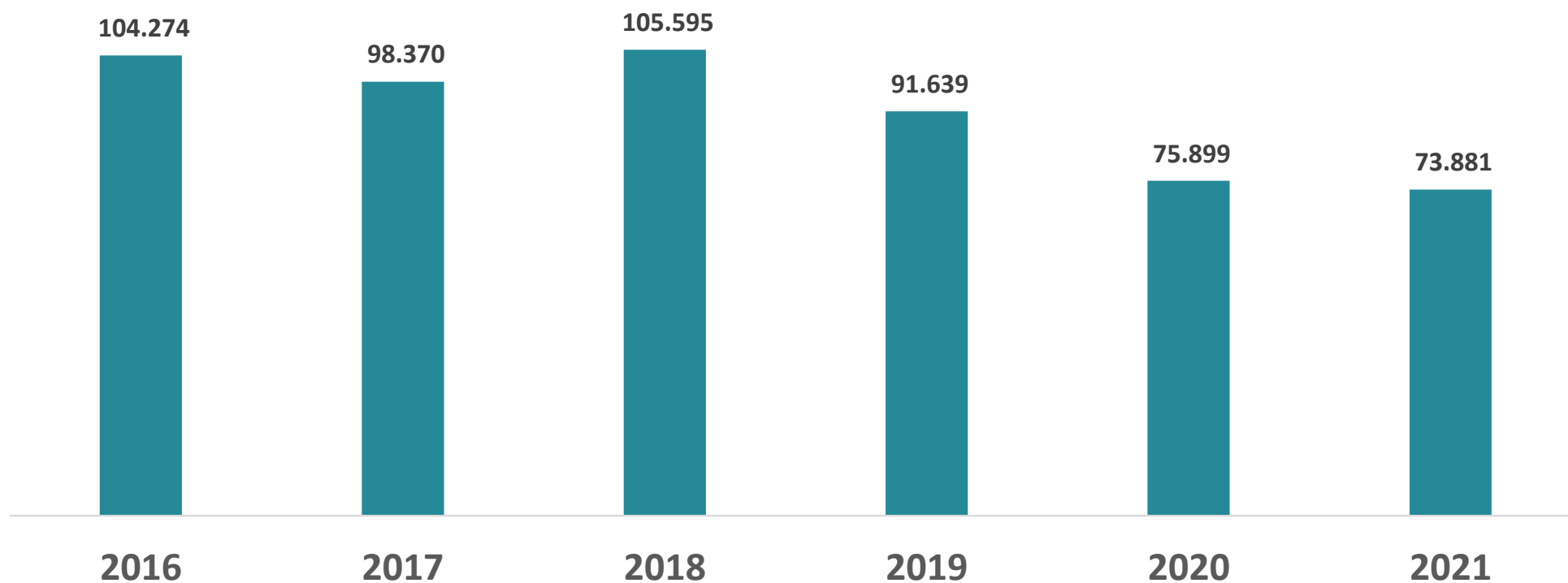

A EJA DO SESI É A MAIOR DO BRASIL

+81 MIL MATRÍCULAS

FORA DA REDE PÚBLICA
E ESTÁ **PRESENTE**
EM 25 ESTADOS

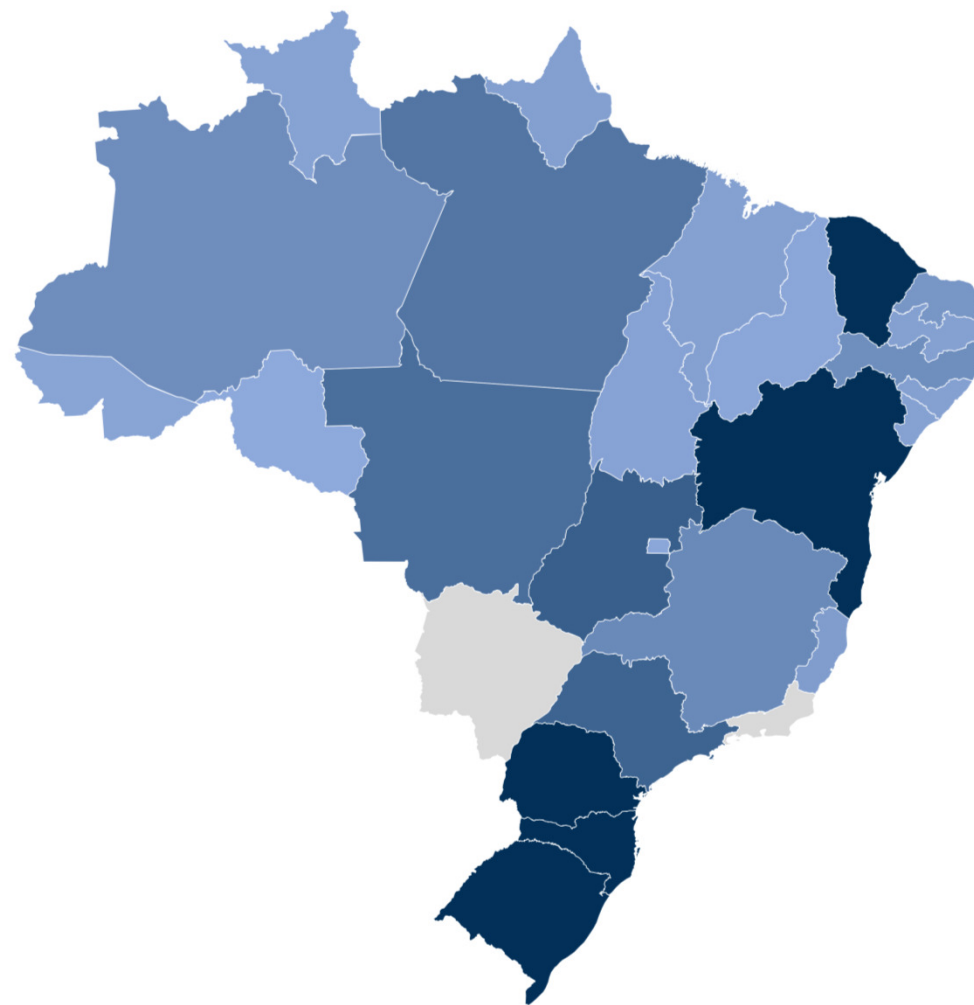



DIFERENCIAIS DA NOVA EJA

O PROJETO DA NOVA EJA

- **Todas** as etapas de ensino e modalidades de oferta:
 - *Ensino Fundamental & Médio*
 - *Presencial & EaD*

- **Currículo por competências** construídos com alunos e com a indústria

- **Sistema Estruturado de Ensino para EJA** com material didático de próprio e colaborativo

962 MÓDULOS E CADERNOS



RECONHECIMENTO DE SABERES

- **Reconhecimento de saberes:** Certificação das competências que o aluno já desenvolveu durante sua trajetória:
 - Valoriza a experiência do estudante
 - Acelera a finalização do seu curso
 - Trabalha apenas competência novas para o estudante da EJA
- Trabalha o Projeto de Vida do estudante e gera o **Plano Pessoal de Estudos**
- Materiais didáticos adaptativos e por habilidade



RESUMO DO PERCURSO

RECONHECIMENTO DE COMPETÊNCIAS

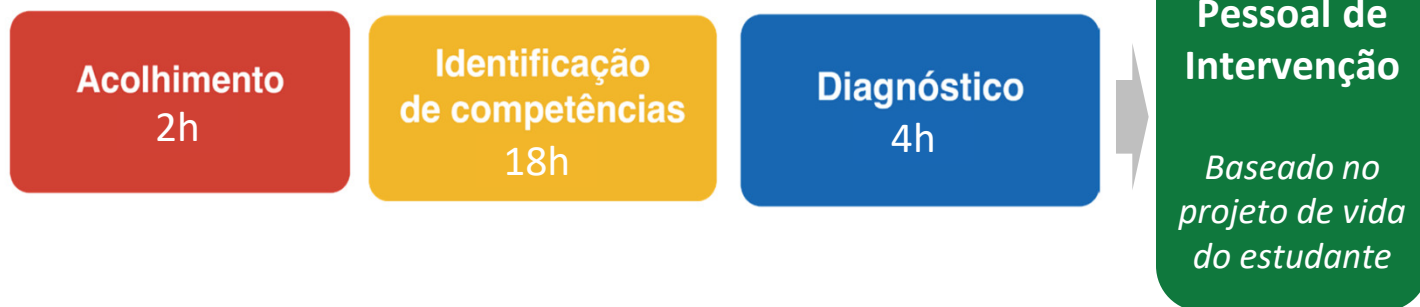

UM CURSO DE EJA PERSONALIZADO:

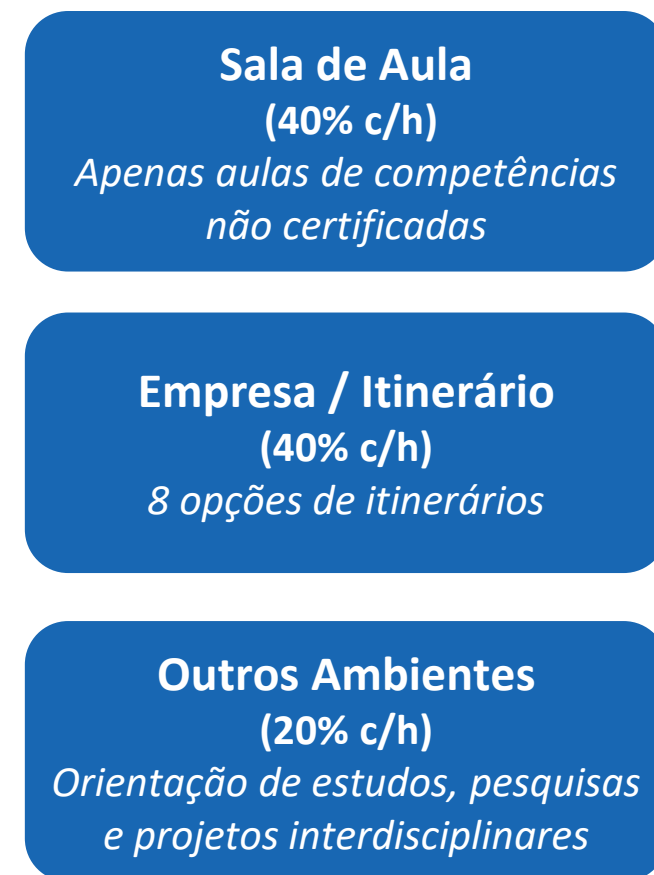

8 ITINERÁRIOS FORMATIVOS PROPEDÊUTICOS

AMBIENTE EMPRESA



ALIMENTOS E BEBIDAS



CONSTRUÇÃO CIVIL



COUROS E CALÇADOS



QUÍMICA



MADEIRA E MOBILIÁRIO



METALÚRGICA



MINERAIS NÃO METÁLICOS



TÊXTIL E VESTUÁRIO

Um material didático que se adapta ao projeto de vida e carreira do estudante:

Obrigado!

DEPARTAMENTO NACIONAL
UNIDADE DE RELAÇÕES COM O MERCADO

SESI DEPARTAMENTO REGIONAL DE SÃO PAULO
COORD. DE RELAÇÕES COM A INDÚSTRIA E
COMUNIDADE

SESI ESCOLA
DE REFERÊNCIA

