

# Oportunidades de Financiamento a Inovação

Março/25



# PRINCIPAIS INSTRUMENTOS DA FINEP



# CRESCIMENTO DA FINEP NO ÚLTIMO BIÊNIO

## VALORES CONTRATADOS (R\$MM)

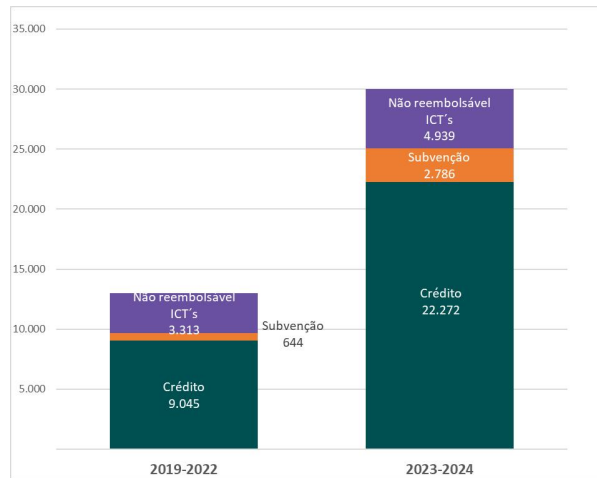

**R\$30 bi de contratos 2023-2024**

## NÚMERO DE PROJETOS



**3.654 projetos em 2023-2024**

## VALORES LIBERADOS (R\$MM)

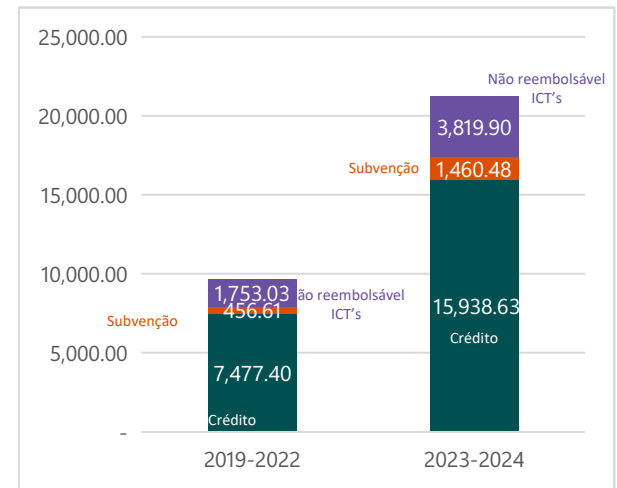

**R\$21,2 bi liberados 2023-2024**

# PROJETOS CONTRATADOS EM 2023 E 2024 – DISTRIBUIÇÃO GEOGRÁFICA

## TODAS AS MODALIDADES

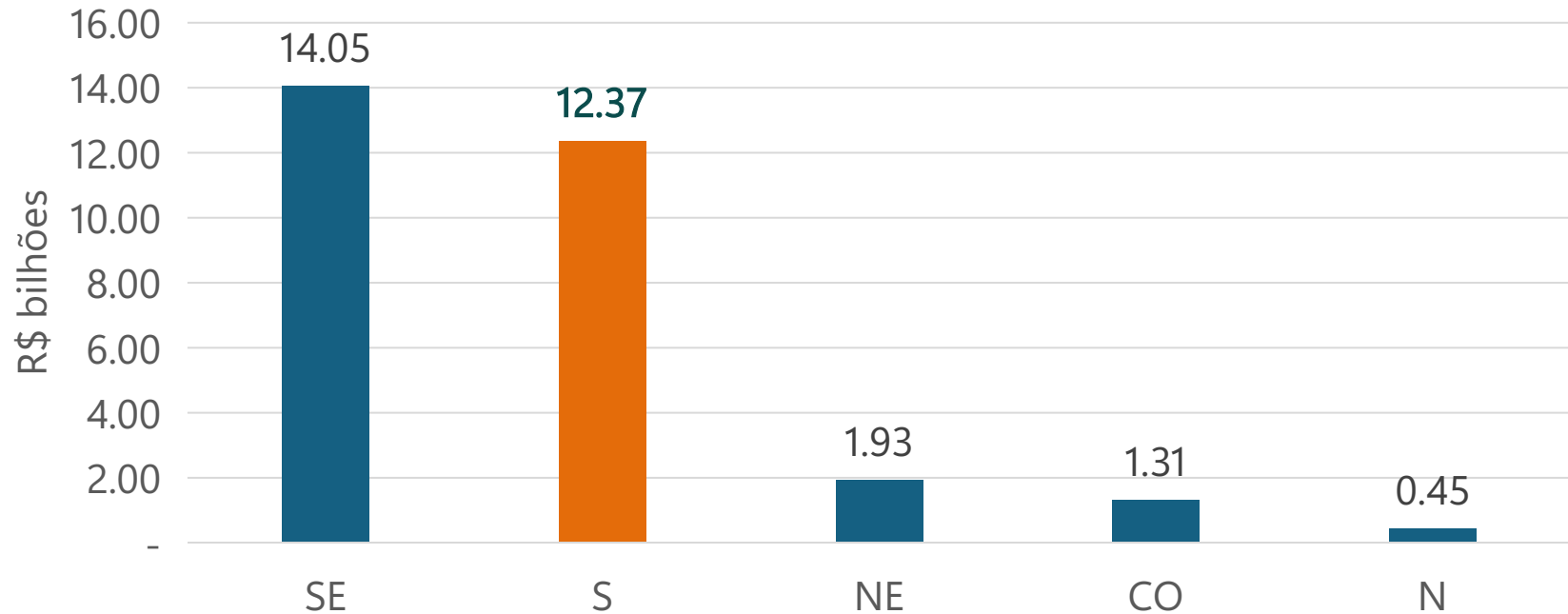

# RESULTADOS 2023 E 2024

**1.645** empresas contempladas com crédito

**277** empresas contempladas com subvenção econômica direta

**187** ICTs executoras diferentes contempladas

# PRINCIPAIS ELEMENTOS DA NIB



Orientação por **missões, em resposta a desafios** da sociedade brasileira

**Articulação** entre os vários **ministérios e agências**

**Coordenação** de diversos **instrumentos:** financeiros, regulatórios, compras públicas, entre outros

Foco central no **desenvolvimento tecnológico e inovação**

# NOVA INDÚSTRIA BRASIL – DIRECIONADA A 6 MISSÕES

## Missão 1



**Cadeias agroindustriais sustentáveis e digitais** para a segurança alimentar, nutricional e energética

## Missão 2



**Complexo econômico industrial da saúde** resiliente para reduzir as vulnerabilidades do SUS e ampliar o acesso à saúde

## Missão 3



**Infraestrutura, saneamento, moradia e mobilidade sustentáveis** para a integração produtiva e o bem-estar nas cidades

## Missão 4



**Transformação digital da indústria** para ampliar a produtividade

## Missão 5



**Bioeconomia, descarbonização e transição e segurança energéticas** para garantir os recursos para as gerações futuras

## Missão 6



**Tecnologias** de interesse para a soberania e defesa nacionais

# MAIS INOVAÇÃO BRASIL

*mais*  
**INOVAÇÃO+**  
**BRASIL**

R\$ 66 bilhões em recursos  
para P,D&I até 2026



**Finep aplicará  
R\$ 41 bilhões até  
2026**

**Financiamento Reembolsável**

Recursos reembolsáveis  
atrelados à TR

**Subvenção econômica**

Recursos não reembolsáveis para  
projetos altamente inovadores em  
temas prioritários

**Investimento em Participação  
Acionária**

Investimento em empresas  
inovadoras aderentes aos  
temas prioritários

**Apoio à estruturação do  
sistema nacional de inovação**

Infraestruturas de pesquisa em  
ICTs, parques tecnológicos, etc



MINISTÉRIO DA  
CIÊNCIA, TECNOLOGIA  
E INOVAÇÃO



# ATUAÇÃO DA FINEP NA NIB – PROJETOS CONTRATADOS

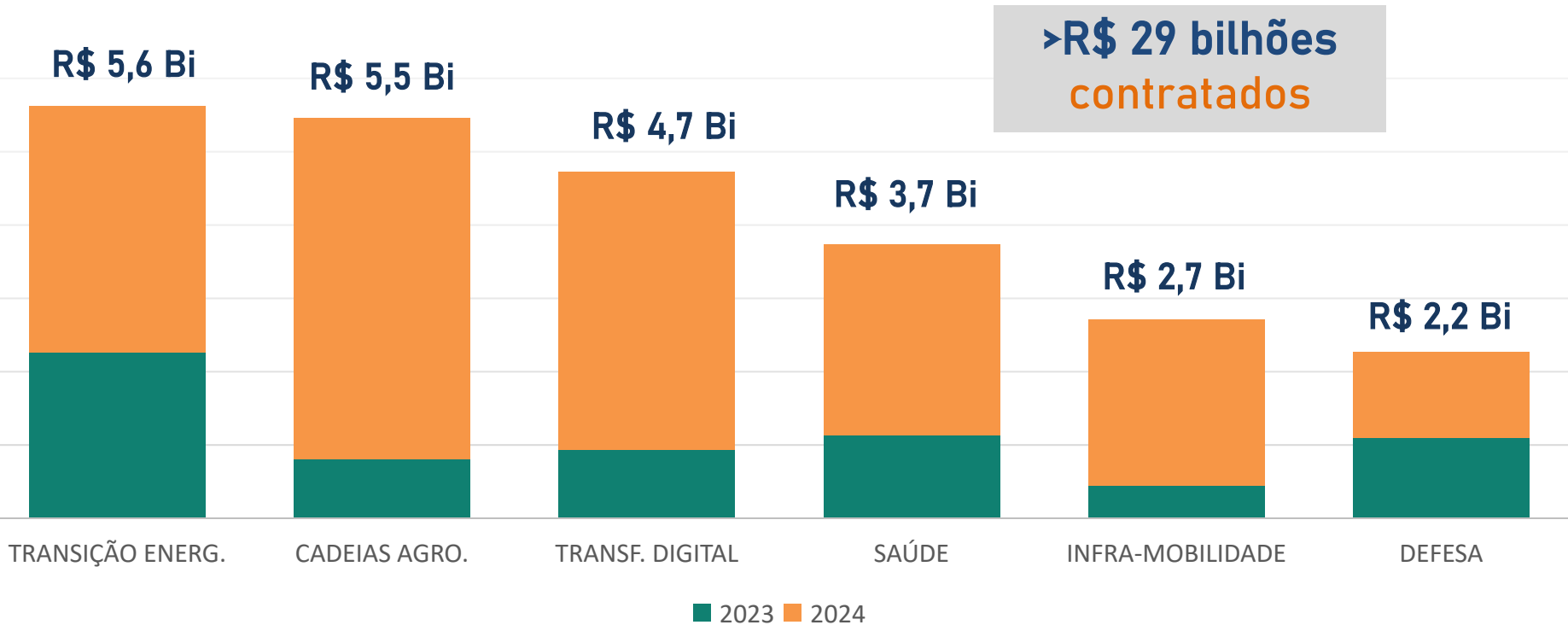

Chamadas Públicas –  
Subvenção Econômica

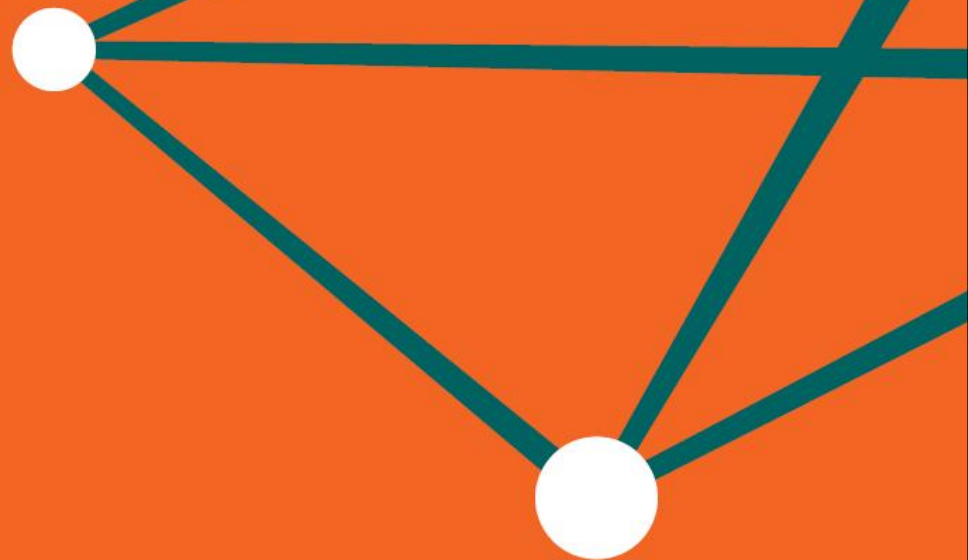

# FINEP MAIS INOVAÇÃO – SUBVENÇÃO ECONÔMICA

- + 13 chamadas públicas abertas
- + Fluxo contínuo
- + Parceria ICT-empresa

**R\$ 2,30 bi**

em recursos não reembolsáveis para  
projetos de empresas em parceria com ICTs

**Fechamento em 14/03/2025**



Agroindústria: R\$ 280 MM



Saúde - Empresas: R\$ 250 MM



Mobilidade Urbana: R\$ 150 MM



Aviação Sustentável: R\$ 120 MM



Semicondutores: R\$ 100 MM



Tecnologias digitais: R\$ 170 MM



Resíduos, Saneamento e Moradia: R\$ 80 MM



Energias Renováveis:  
R\$ 250 MM



Bioeconomia: R\$ 250 MM



Soberania e Defesa Nacional:  
R\$ 280 MM



Propriedade Intelectual:  
R\$ 145 MM



Agricultura Familiar:  
R\$ 120 MM



Amazônia: Bioeconomia e Desenvolvimento Regional: R\$ 100 MM

# FINEP AGRICULTURA FAMILIAR

## SOLUÇÕES TECNOLÓGICAS PARA AUMENTO DA PRODUTIVIDADE NA AGRICULTURA FAMILIAR

### BENEFICIÁRIOS

Empresas de todos os portes (proponente e coexecutores\*)

### INSTRUMENTO

Subvenção Econômica (recursos não-reembolsáveis para empresas)

### NÍVEIS DE MATURIDADE TECNOLÓGICA

Atividades compreendidas entre os TRLs 3 a 7

### MODO DE OPERAÇÃO - FLUXO CONTÍNUO

- Submissão de projetos a qualquer momento;
- Contratação dos projetos aprovados com base na data de envio das propostas



Valor disponível: **R\$ 120 milhões**

Mais  
Informações:



# FINEP AGRICULTURA FAMILIAR

## LINHA TEMÁTICAS

- i) Máquinas e equipamentos autopropulsados.
- ii) Implementos agrícolas, pequenos equipamentos para plantio, colheita e processamento.
- iii) Máquinas, equipamentos e implementos para manejo de sistemas agroflorestais sem utilização de fogo.
- iv) Equipamentos, dispositivos e estruturas de baixo custo para cultivos orgânicos e de base agroecológica (ex: hortas urbanas e de bairro).



# FINEP AGRICULTURA FAMILIAR

## ARRANJOS, PÚBLICO ELEGÍVEL E VALORES DE APOIO

### ARRANJO SIMPLES

#### Empresa + Cooperativa

- Empresa Proponente (qualquer porte);
- Carta de Manifestação de Cooperativa inscrita no Cadastro Nacional da Agricultura Familiar

TESTES DE CAMPO DAS COOPERATIVAS PODE SER CUSTEADO PELA SUBVENÇÃO

VALOR SUBVENÇÃO POR PROJETO:  
R\$ 2MM A R\$ 6 MM

### COOPERAÇÃO EMPRESA - ICT

#### Empresa + ICT

- Empresa Proponente (faturamento superior a R\$ 4,8 milhões)
- Parceria com ICTs para o desenvolvimento tecnológico e transferência da tecnologia.

ENTRE 5% E 45% DO VALOR DA SUBVENÇÃO DEVE SER DESTINADO ÀS ICTS

VALOR SUBVENÇÃO POR PROJETO:  
DE R\$ 2 MM A R\$ 10 MM

WEBINAR

# Lançamento Chamada Finep Mover Empresarial

**26**  
março  
quarta-feira

**15h**



# FINEP TECNOVA 3

## PROGRAMA DESCENTRALIZADO



Recursos disponíveis:

**R\$ 270M - Brasil**

- Apoio a projetos de desenvolvimento de produtos, processos e serviços inovadores.
- Aceleração: foco marketing e vendas.
- Internacionalização: Trilha Básica de Internacionalização APEX ou outras instituições que promovam serviços de internacionalização.
- Operação via Fundação de Amparo à Pesquisa

Contrapartida:

**5%**

Valor por projeto

**R\$ 375 mil a R\$ 600 mil**

**Lançamento: a depender do estado**



Chamadas Conjuntas

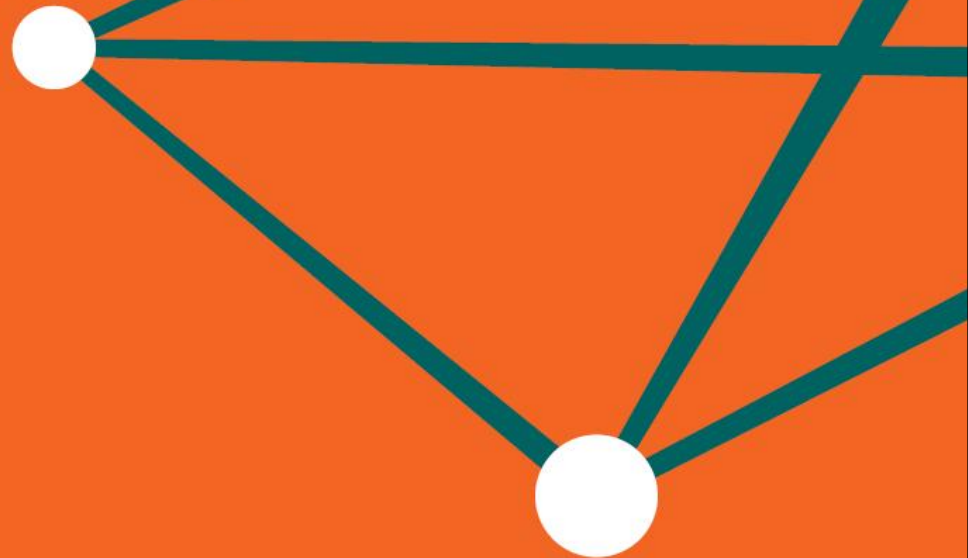



## AÇÃO CONJUNTA FINEP–BNDES

# Atração, Implantação ou Expansão de Centros de Pesquisa, Desenvolvimento Tecnológico e Inovação

### QUEM PODE PARTICIPAR

- Empresas brasileiras que realizam, planejam realizar ou expandir atividades de PD&I no País.
- Empresas estrangeiras também podem participar mas ficam condicionadas se formalizarem no Brasil

# CARACTERÍSTICAS DAS PROPOSTAS



- ✓ Obrigatoriamente contemplar implementação ou Expansão de Centros próprios de PD&I, no Brasil, para a realização de atividades relacionadas às missões da NIB
- ✓ Considera-se Centros de PD&I laboratórios, plantas piloto, plantas de demonstração e outras instalações de uso exclusivo para atividades de PD&I
- ✓ As Propostas deverão contemplar uma necessidade de crédito superior a:
  - R\$ 10 milhões nas regiões Norte e Nordeste
  - R\$ 20 milhões nas demais Regiões
- ✓ Prazo de execução: até 36 (trinta e seis) meses

DEFINIÇÕES	ÁREA FÍSICA	EQUIPE TÉCNICA
<b>Implantação de Centros de PD&amp;I</b>	Implementação mínima de 500m <sup>2</sup>	Contratação mínima de 50 funcionários, sendo 10 com mestrado ou doutorado stricto sensu
<b>Expansão de Centros de PD&amp;I existente</b>	Expansão mínima de 250m <sup>2</sup> - acréscimo mínimo de 20% do Centro de P&DI existente	Contratação mínima de 25 funcionários, sendo 5 com mestrado ou doutorado stricto sensu

## INSTRUMENTOS E ORÇAMENTO

- Subvenção econômica
- Crédito incentivado
- Recursos não-reembolsáveis
- Participação societária
- Valor estimado total: **R\$ 3,0 bilhões (BNDES + Finep)**

## PROCESSO DE SELEÇÃO E CRONOGRAMA

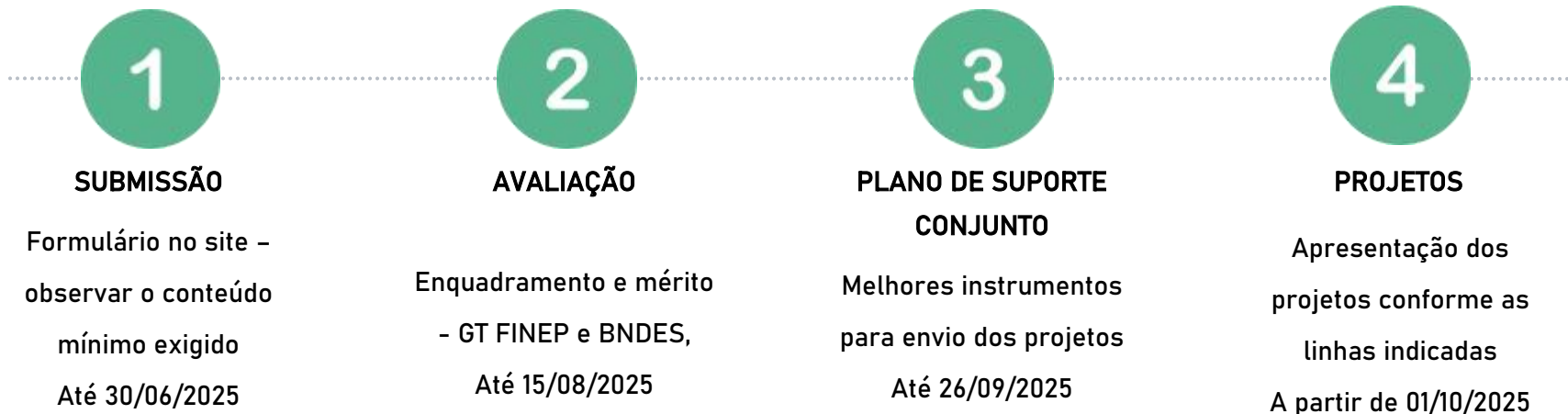

# INFORMAÇÕES GERAIS

<http://www.finep.gov.br/chamadas-publicas/chamadapublica/755>



## Iniciar Inscrição

<https://forms.finep.gov.br/forms/externo/>

## CAIXA POSTAL PARA DÚVIDAS:

- [drin@finep.gov.br](mailto:drin@finep.gov.br)
- [chamada\\_centros\\_pdi@bndes.gov.br](mailto:chamada_centros_pdi@bndes.gov.br)



Financiamento  
Reembolsável

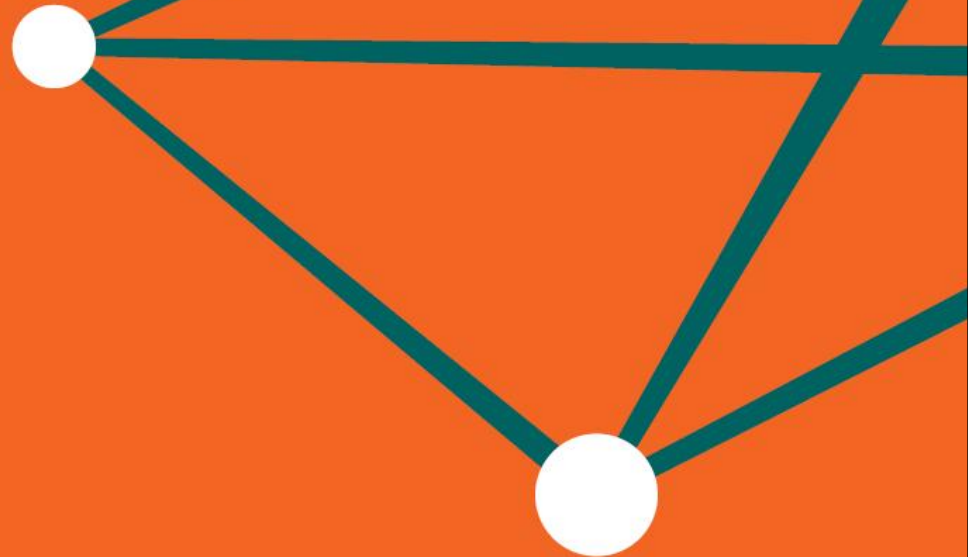

# FINANCIAMENTO REEMBOLSÁVEL

Lei nº 14.554/23, de abril/23, altera o indexador dos financiamentos de TJLP para TR, concedendo recursos em condições mais adequadas aos esforços de inovação das empresas do País

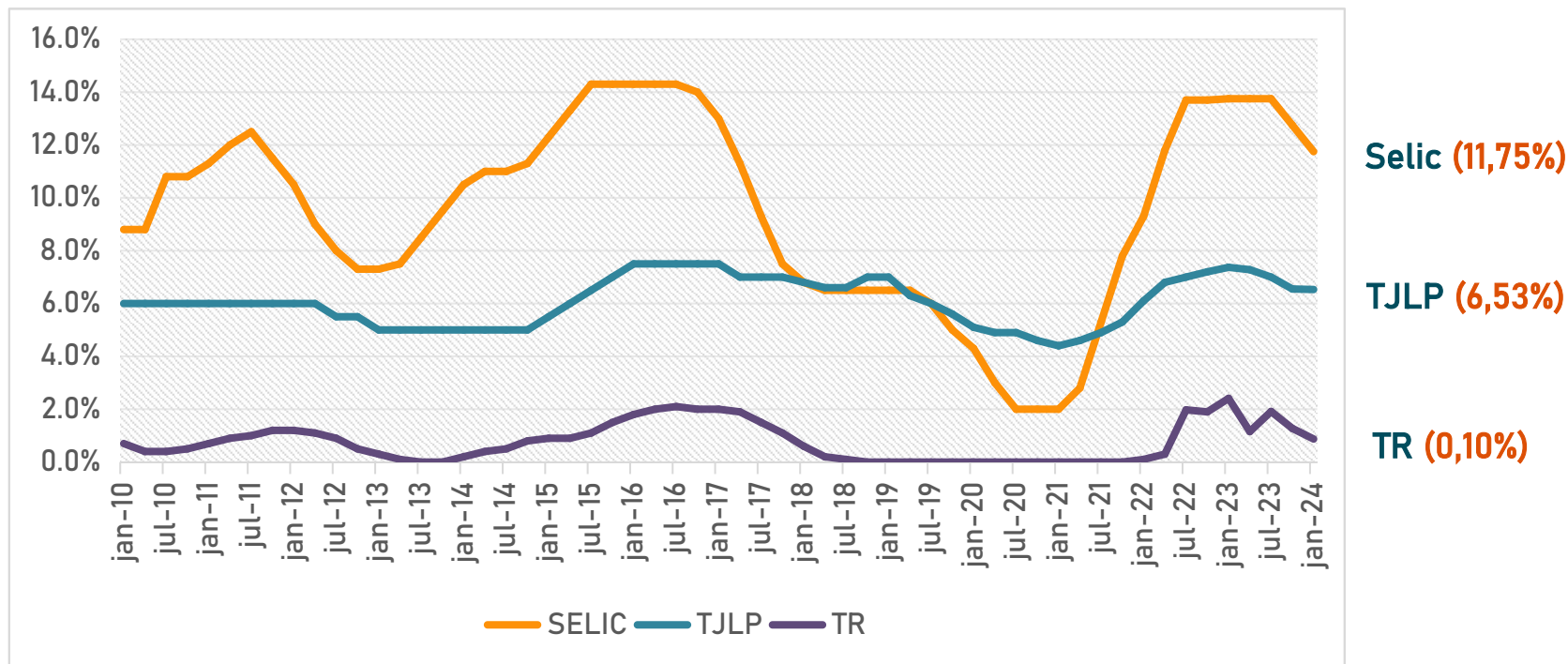

# FINANCIAMENTO REEMBOLSÁVEL FINEP

## Operação Indireta

Micro, pequenas e médias empresas

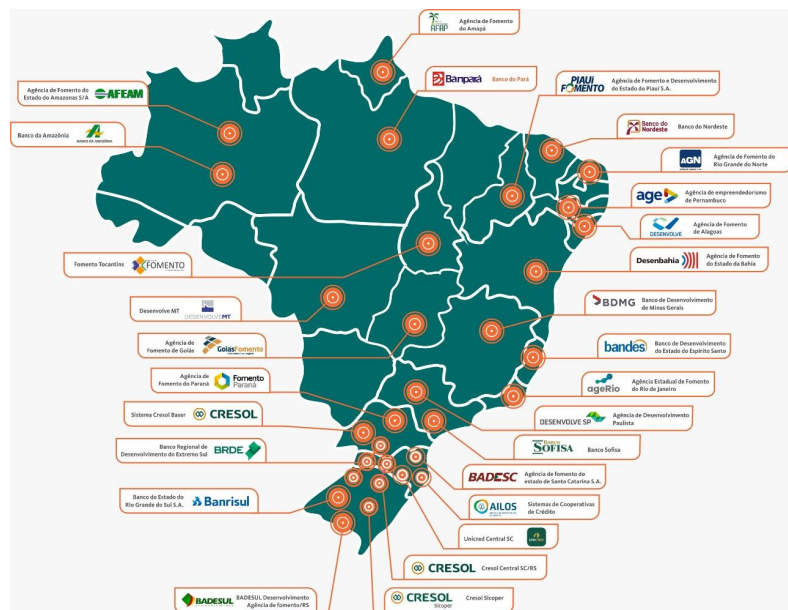

- Porte Empresa: ROB até 30 milhões
- Valor financiamento: até R\$ 15 milhões

## Operação Direta

Médias e grandes empresas



- Porte Empresa: ROB superior a R\$ 90 milhões
- Valor financiamento: superior a R\$ 15 milhões



# FINANCIAMENTO REEMBOLSÁVEL INDIRETO P,D&I - INOVACRED

Condições de financiamento:

Taxas: TR+6,07 % a TR+6,61% ao ano

Prazo: até 8 anos, sendo 2 anos de  
carência

Não há incidência  
de IOF

Mais  
Informações:



BRDE

DESENVOLVE SP  
O BANCO DO EMPREENDEDOR

BDMG

BADESUL  
DESENVOLVIMENTO

BADESC

CRESOL

ageRio  
Agência Estadual de Fomento

bandes  
Banco de Desenvolvimento do Espírito Santo

Banco  
SOFISA

banrisul

Fomento  
Paraná

Desenbahia

Goiás Fomento  
Valorizamos o seu negócio

age

PIAUI FOMENTO  
Agência de Fomento e Desenvolvimento  
do Estado do Piauí S/A

Agência de  
FOMENTO  
do Estado do Tocantins

SICOOB

btgpactual

Banco do  
Nordeste

ABC  
BRASIL

BancoDaycoval

AFAP  
AGÊNCIA DE FOMENTO  
DO AMAPA

AGN  
AGÊNCIA DE FOMENTO DO RN

DESENVOLVE  
AGÊNCIA DE FOMENTO DE ALAGAS

AFEAM  
Agência de Fomento do  
Estado do Amazonas S.A

AILOS  
SISTEMA DE COOPERATIVAS  
DE CRÉDITO

BANCO DA AMAZÔNIA

Sicredi

# FINEP INOVACRED

Taxas finais ao tomador.  
Não há incidência de IOF

## Objetivo

- > Financiar projetos de desenvolvimento de novos produtos, processos ou serviços, bem como o aprimoramento dos já existentes
- > Inovação ao menos no âmbito da empresa.

## Quem pode se financiar

- Empresas (pessoa jurídica com fins lucrativos);
- cooperativa organizada;
- associação civil e fundação privada que apresentem finalidade de assistência à saúde (ex. entidades filantrópicas como as “santas casas” e “hospitais filantrópicos”);
- Instituição Científica, Tecnológica e de Inovação (ICT) privada.

## Condições de Financiamento

Porte da Empresa Receita Operacional Bruta anual	Valor do Financiamento	Taxa (% a.a.)	Prazo Carência	Prazo Total	% Finep
Até R\$ 16 milhões	Até R\$ 15 milhões	TR + 6,07%	Até 24 meses	Até 96 meses	100%
R\$ 16 a R\$ 300 milhões		TR + 6,61%			

# No Finep Inovacred, financiamos o que seu cliente necessita para executar seu projeto de inovação



Equipe própria

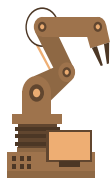

Máquinas e equipamentos nacionais e importados

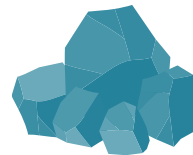

Matérias Primas



Softwares

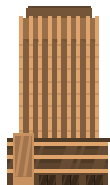

Consultorias, testes, ensaios



Serviços de terceiros, serviços tecnológicos



Obras civis e instalações



Produção pioneira



Logística interna

Fundos garantidores

# Finep Inovacred

## Inovação de Produto: Exemplos



### Desenvolvimento de produtos derivados dentro de um mesmo segmento

(nova linha de shampoos, sabonetes, hidratantes numa indústria cosmética – novas matérias-primas, modos de apresentação etc.)



Novos módulos de software dentro ou não de uma suíte  
(Módulo de Contabilidade, Folha de pagamento, fiscal, etc.)

# Finep Inovacred

## Inovação de Processo: Exemplos



**Digitalização linha de produção existente:  
Implementação de tecnologias 4.0**

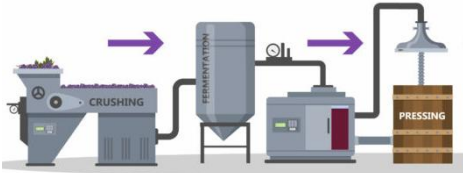

Verticalização de processo produtivo anteriormente terceirizado

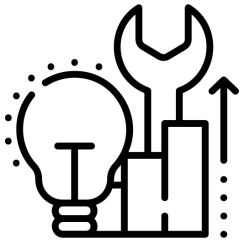

Melhoria da linha para redução de custos (redução de etapas de produção), para adequação a novas regras sanitárias...

# FINEP INOVACRED

## EXEMPLOS DE EMPRESAS APOIADAS



Valor financiado  
R\$ 13,3 milhões

### CIRON 4.0:

Projeto de modernização e digitalização dos processos industriais da empresa, com a adoção de tecnologias da Indústria 4.0 para automatizar e otimizar a produção de peças fundidas.

- Automação dos processos de jateamento, usinagem, rebarbação e inspeção, a digitalização do controle de qualidade e a implementação de monitoramento em tempo real para reduzir falhas e desperdícios.
- Integração de sensores inteligentes e sistemas avançados de gestão permitirá um processo mais ágil, seguro e sustentável.

# FINEP INOVACRED 4.0

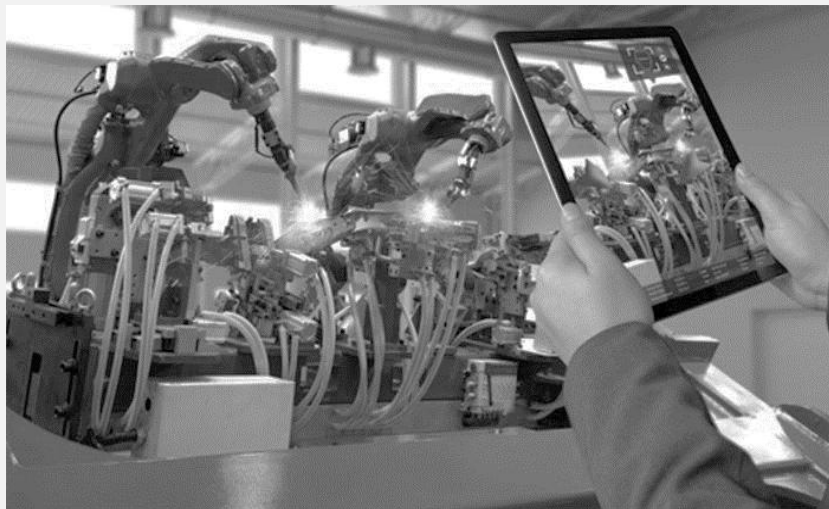

Financiamento a MPMEs para adoção de tecnologias habilitadoras da Indústria 4.0

Financiamento à solução completa:

- > **Serviços: Projeto, instalação, manutenção**
- > **Software nacional ou importado**
- > **Hardware nacional ou importado**

Lista de serviços no site do Finep Inovacred 4.0 :  
[https://download.finep.gov.br/Finep\\_Inovacred\\_4.0\\_Servicos.pdf](https://download.finep.gov.br/Finep_Inovacred_4.0_Servicos.pdf)

Mais de 100 integradoras credenciadas



Pollux

REXFORT



SUMIG III



DALCA BRASIL



GRUPO ALLTECH  
TUDO PARA LASERAGEM



# Condições de Financiamento

## Finep Inovacred 4.0

Taxas finais ao tomador.  
Não há incidência de IOF

Porte da Empresa Receita Operacional Bruta	Valor do Financiamento	Taxa (% a.a.)	Prazo Carência	Prazo Total	% Finep
Até R\$ 16M	Até R\$ 15 milhões	TR + 6,07%	Até 24 meses	Até 96 meses	100%
R\$ 16 MM a 300MM		TR + 6,61%			

## Como acessar

- > Empresa entra em contato com integradora credenciada e obtém orçamento para implementação de solução 4.0
- > Indústria acessa agente financeiro credenciado e preenche formulário simplificado
- > Agente financeiro confere se a solução está credenciada no Finep Inovacred 4.0, realiza análise financeira e todo o processo de contratação



# FINEP INOVACRED 4.0

## EXEMPLOS DE SOLUÇÕES CREDENCIADAS PARA FUNDIÇÃO



### Euromac América Latina Equipamentos para Fundição Ltda

#### Programação e integração de equipamentos para o processo de fundição

Alteração de programação para tornar equipamento integrado com a planta do cliente e atualizando interface de operação, incluindo recursos como acompanhamento em tempo real de sensores, métricas de produção e histórico de falhas, podendo ser visualizado diretamente no equipamento ou qualquer outro dispositivo conectado com o supervisor



### Automatic Máquinas e Equipamentos para Fundição

#### Célula de Produção de Machos e Moldes em Alta Performance

Fabricação e integração de tecnologias para produção de machos e moldes ColdBox, partindo de estudos de simulação e otimização do processo. Realização de toda a integração entre simulação, fabricação e manipulação com programa de funcionamento específico para cada molde ou macho que o cliente necessitar. A tecnologia permite o controle e acompanhamento do processo em tempo real com dados importantes para o controle e melhorias da produção do cliente.

# FINANCIAMOS O QUE SUA EMPRESA NECESSITA PARA EXECUTAR SEU PLANO ESTRATÉGICO DE INOVAÇÃO



Equipe própria

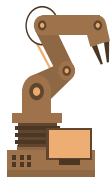

Máquinas e equipamentos nacionais e importados



Matérias Primas



Softwares

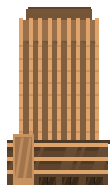

Aquisições de empresas para absorção de tecnologia



Serviços de terceiros, consultorias, testes



Obras civis e instalações



Produção pioneira e comercialização



Logística, distribuição e marketing

# COMO O PROJETO É AVALIADO

## Grau de Inovação

- Intensidade da Inovação
- Grau de Incerteza Tecnológica
- Qualificação da Equipe
- Composição dos Itens de Dispendio
- Mobilização do Sistema de Inovação
- Trajetória de Inovação da Empresa
- Abrangência

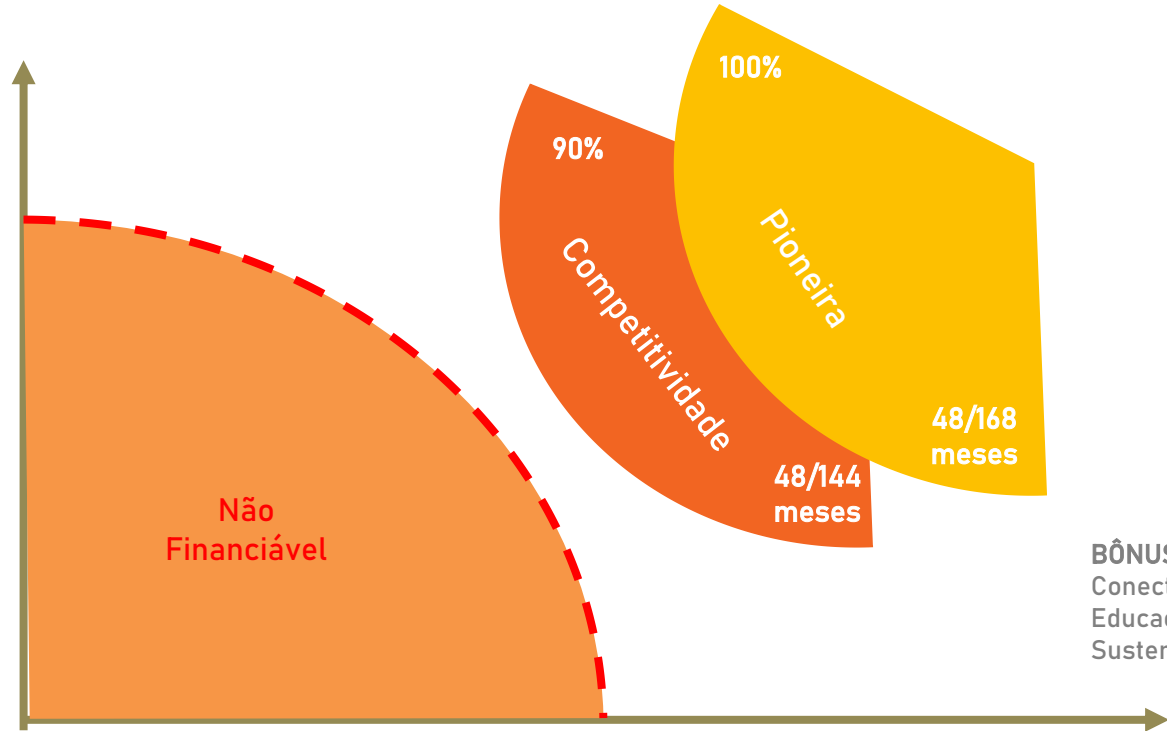

## Relevância da Inovação para o Setor Econômico

- Relevância do Tema Dentro das Prioridades do Setor
- Relevância para a Empresa
- Externalidades
- Impacto na Estrutura de Mercado
- Internacionalização

# NOVA INDÚSTRIA BRASIL – DIRECIONADA A 6 MISSÕES

## Missão 1



**Cadeias agroindustriais sustentáveis e digitais** para a segurança alimentar, nutricional e energética

## Missão 2



**Complexo econômico industrial da saúde** resiliente para reduzir as vulnerabilidades do SUS e ampliar o acesso à saúde

## Missão 3



**Infraestrutura, saneamento, moradia e mobilidade sustentáveis** para a integração produtiva e o bem-estar nas cidades

## Missão 4



**Transformação digital da indústria** para ampliar a produtividade

## Missão 5



**Bioeconomia, descarbonização e transição e segurança energéticas** para garantir os recursos para as gerações futuras

## Missão 6



**Tecnologias** de interesse para a soberania e defesa nacionais

# FINANCIAMENTO REEMBOLSÁVEL DIRETO

(EMPRESAS COM ROB ACIMA DE 90 MILHÕES)

Linha de Ação	Taxa Nominal*	Carência	Prazo Total	Participação Finep
Inovação Pioneira	TR + 4,2% a.a.	Prazo de Execução, limitado a 48 meses	Até 156 meses	Até 70%
Inovação para Competitividade	TR + 5,2% a.a.		Até 132 meses	

**\*Taxa reduzida em 0,7% no caso de garantia por fiança-bancária**

Taxas finais ao tomador. Não há incidência de IOF

# FINANCIAMENTO REEMBOLSÁVEL DIRETO

EMPRESAS COM ROB ACIMA DE R\$ 90 MILHÕES

> Projetos com grau e relevância da inovação elevados e alinhamento a um dos 6 temas da Política Industrial abaixo

## FINEP MAIS INOVAÇÃO

Linha de Ação	Taxa Nominal*	Carência	Prazo Total	Participação Finep	
Finep Mais Inovação	TR + 2,5% a.a.	Até 48 meses	Até 156 meses	Até 70%	
I - Cadeias agroindustriais sustentáveis e digitais para a segurança alimentar e nutricional	II - Complexo econômico industrial da saúde resiliente para robustecer o SUS e ampliar o acesso à saúde	III - Infraestrutura, saneamento, moradia e mobilidade sustentáveis para a integração produtiva e o bem-estar nas cidades	IV - Transformação digital da indústria para ampliar a produtividade	V - Bioeconomia, descarbonização, e transição e segurança energéticas para garantir os recursos para as futuras gerações	VI - Tecnologias de interesse para a soberania e a defesa nacionais

\*A taxa pode ser acrescida de spread de risco de 0,7% a depender da garantia oferecida

Taxas finais ao tomador.  
Não há incidência de IOF

# Contatos Finep Regional Sudeste

**MARCIO IKEGAMI**

Gerente Substituto  
Regional Sudeste- DRSE  
Diretoria de Inovação  
ikegami@finep.gov.br  
(11) 98237-1577



MINISTÉRIO DA  
CIÊNCIA, TECNOLOGIA  
E INOVAÇÃO

